Ведомость чертежей

Лист	Наименование
1	Титульный лист
2	Ведомость чертежей
3	Ведомость ТЭП по квартирам
4	План подвала
5	План 1 этажа
6	План 2 этажа
7	План 3 этажа
8	План 4 этажа
9	План 5 этажа
10	План 6 этажа
11	План 7 этажа
12	План 8 этажа
13	План тех. этажа
14	План кровли. План на отм. +32,080

Согласовано

Взам. инв. №

Подп. и дата

Инв. № подл.

Изм.	Кол.уч	Лист	№док.	Подпись	Дата
Архитектор		Авдеев			01.17
Н. контроль		Кузьмин			01.17
ГИП		Полоник			01.17

25 – 16 – АР

Жилой дом по ул. Бондаря в Краснофлотском районе города Харабовска

Стадия	Лист	Листов
	2	

Ведомость чертежей

ООО "Дальневосточная архитектурная компания"

Формат: А4К

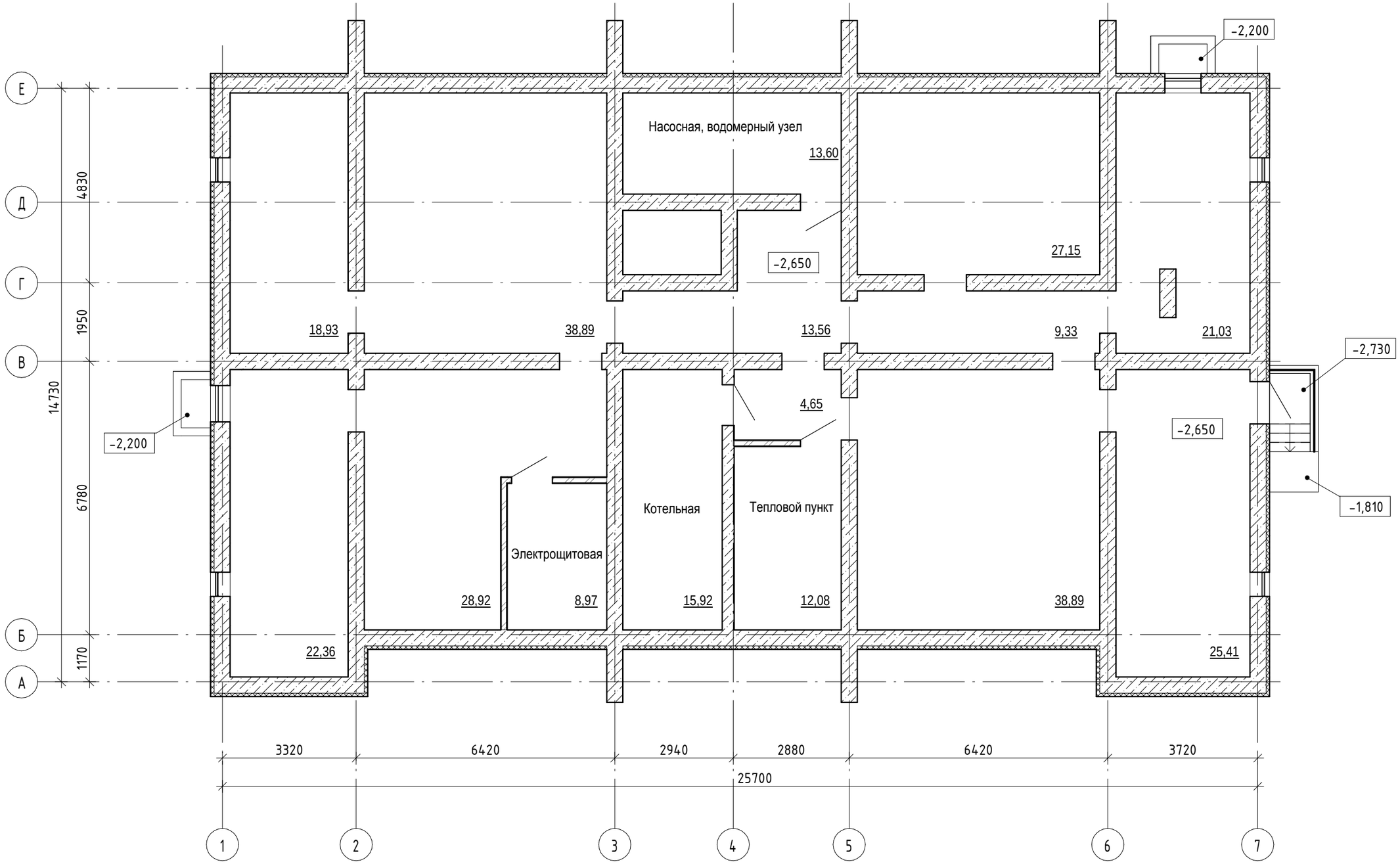

Согласовано

Взам. инв. №

Подп. и дата

Инв. № подл.

Изм.	Кол.уч	Лист	№док.	Подпись	Дата
Архитектор		Авдеев			01.17
Н. контроль		Кузьмин			01.17
ГИП		Полоник			01.17

25 – 16 – АР

Жилой дом по ул. Бондаря в Краснофлотском районе города Харабовска

Стадия	Лист	Листов
	4	

План подвала

ООО "Дальневосточная архитектурная компания"

Формат: А3А

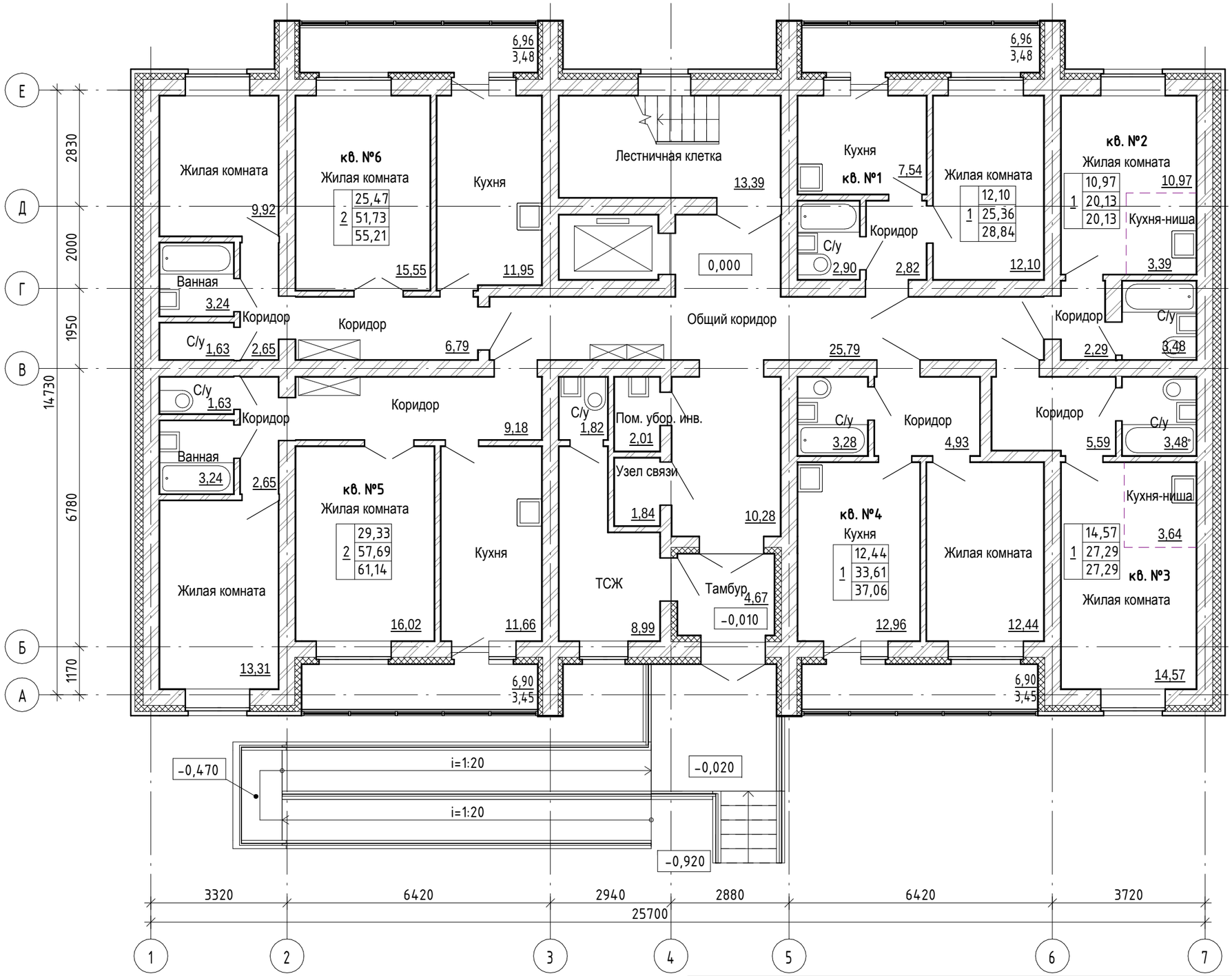

количество жилых комнат – 1: 12,10 – жилая площадь квартир; 25,35 – общая площадь квартир; 28,83 – общая площадь квартир с учетом летних помещений (площадь летних помещений даны с понижающим коэффициентом, лоджии–0,5; балконы–0,3)

S общая внеквартирных помещений – 53,53 кв.м.

Изм.	Кол.уч	Лист	№док.	Подпись	Дата
Архитектор		Авдеев			01.17
Н. контроль		Кузьмин			01.17
ГИП		Полоник			01.17

25 – 16 – АР

Жилой дом по ул. Бондаря в Краснофлотском районе города Харабовска

Стадия	Лист	Листов
	5	

План 1 этажа

ООО "Дальневосточная архитектурная компания"

Согласовано

Взам. инв. №

Подп. и дата

Инв. № подл.

Формат: А3А

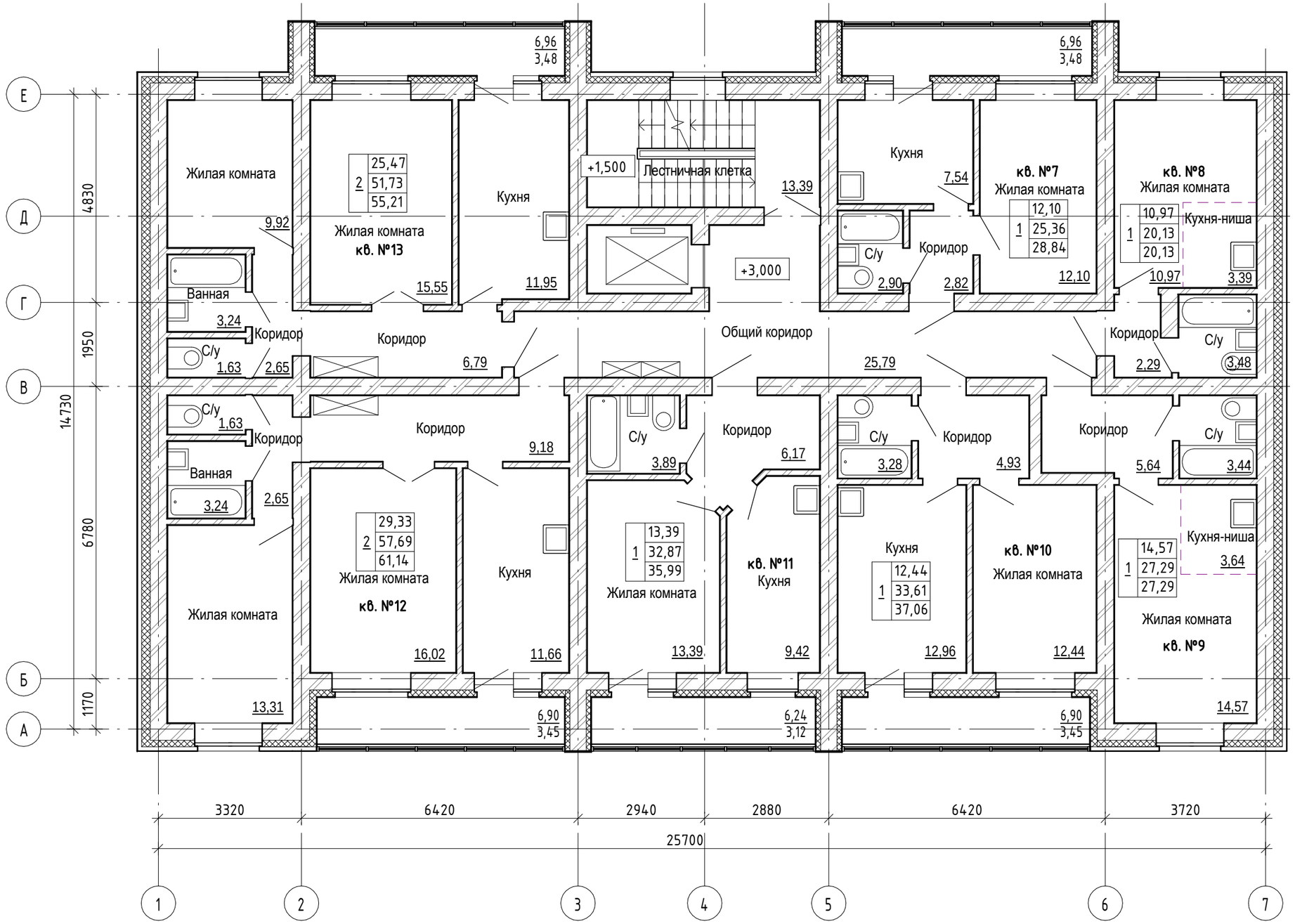

количество жилых комнат –

12,10	–жилая площадь квартир
25,35	–общая площадь квартир
28,83	–общая площадь квартир с учетом летних помещений (площадь летних помещений даны с понижающим коэффициентом, лоджии–0,5; балконы–0,3)

S общая внеквартирных помещений – 39,18 кв.м.

Изм.	Кол.уч	Лист	№док.	Подпись	Дата
Архитектор		Авдеев			01.17
Н. контроль		Кузьмин			01.17
ГИП		Полоник			01.17

25 – 16 – АР

Жилой дом по ул. Бондаря в Краснофлотском районе города Харабовска

Стадия	Лист	Листов
	6	

План 2 этажа

ООО "Дальневосточная архитектурная компания"

Согласовано

Взам. инв. №

Подп. и дата

Инв. № подл.

Формат: А3А

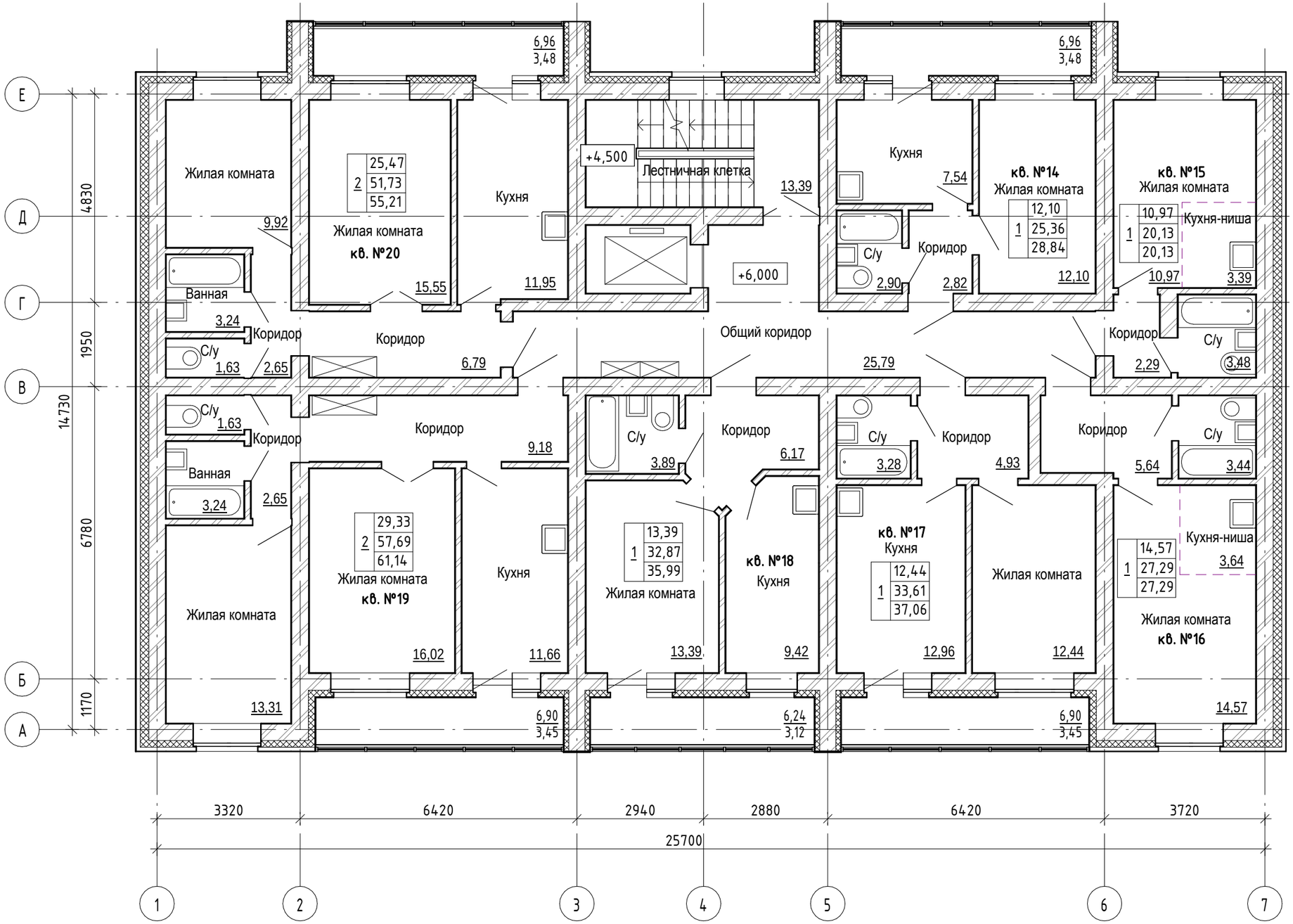

количество жилых комнат–

1	12,10	–жилая площадь квартир
	25,35	–общая площадь квартир
	28,83	–общая площадь квартир с учетом летних помещений (площадь летних помещений даны с понижающим коэффициентом, лоджии–0,5; балконы–0,3)

S общая внеквартирных помещений – 39,18 кв.м.

Изм.	Кол.уч	Лист	№док.	Подпись	Дата
Архитектор		Авдеев			01.17
Н. контроль		Кузьмин			01.17
ГИП		Полоник			01.17

25 – 16 – АР

Жилой дом по ул. Бондаря в Краснофлотском районе города Харабовска

Стадия	Лист	Листов
	7	

План 3 этажа

ООО "Дальневосточная архитектурная компания"

Формат: А3А

Согласовано

Взам. инв. №

Подп. и дата

Инв. № подл.

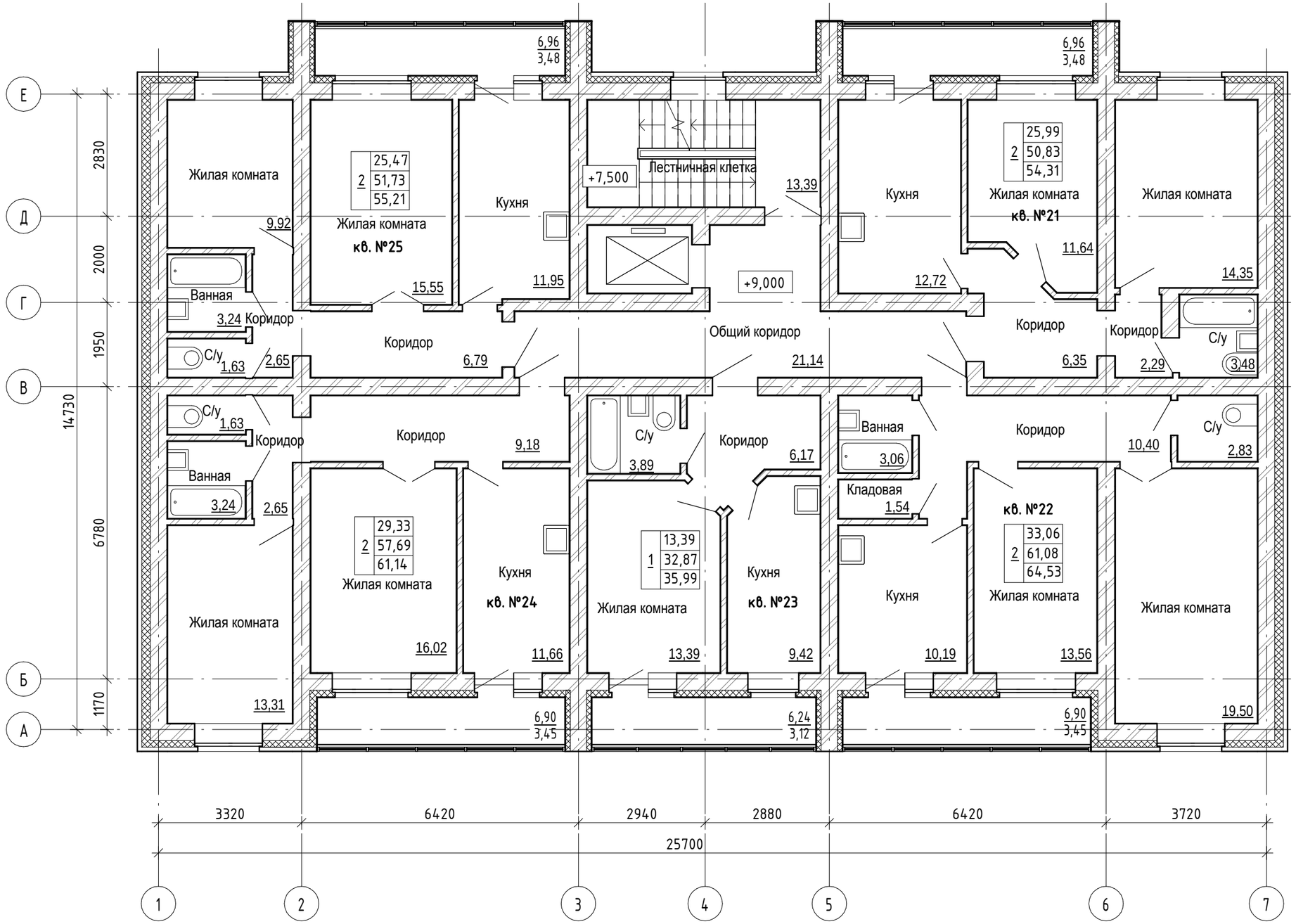

количество жилых комнат – 1

12,10	– жилая площадь квартир
25,35	– общая площадь квартир
28,83	– общая площадь квартир с учетом летних помещений (площадь летних помещений даны с понижающим коэффициентом, лоджии–0,5; балконы–0,3)

S общая внеквартирных помещений – 39,18 кв.м.

Изм.	Кол.уч	Лист	№док.	Подпись	Дата
Архитектор		Авдеев			01.17
Н. контроль		Кузьмин			01.17
ГИП		Полоник			01.17

25 – 16 – АР

Жилой дом по ул. Бондаря в Краснофлотском районе города Харабовска

Стадия	Лист	Листов
	8	

План 4 этажа

ООО "Дальневосточная архитектурная компания"

Согласовано

Взам. инв. №

Подп. и дата

Инв. № подл.

Формат: А3А

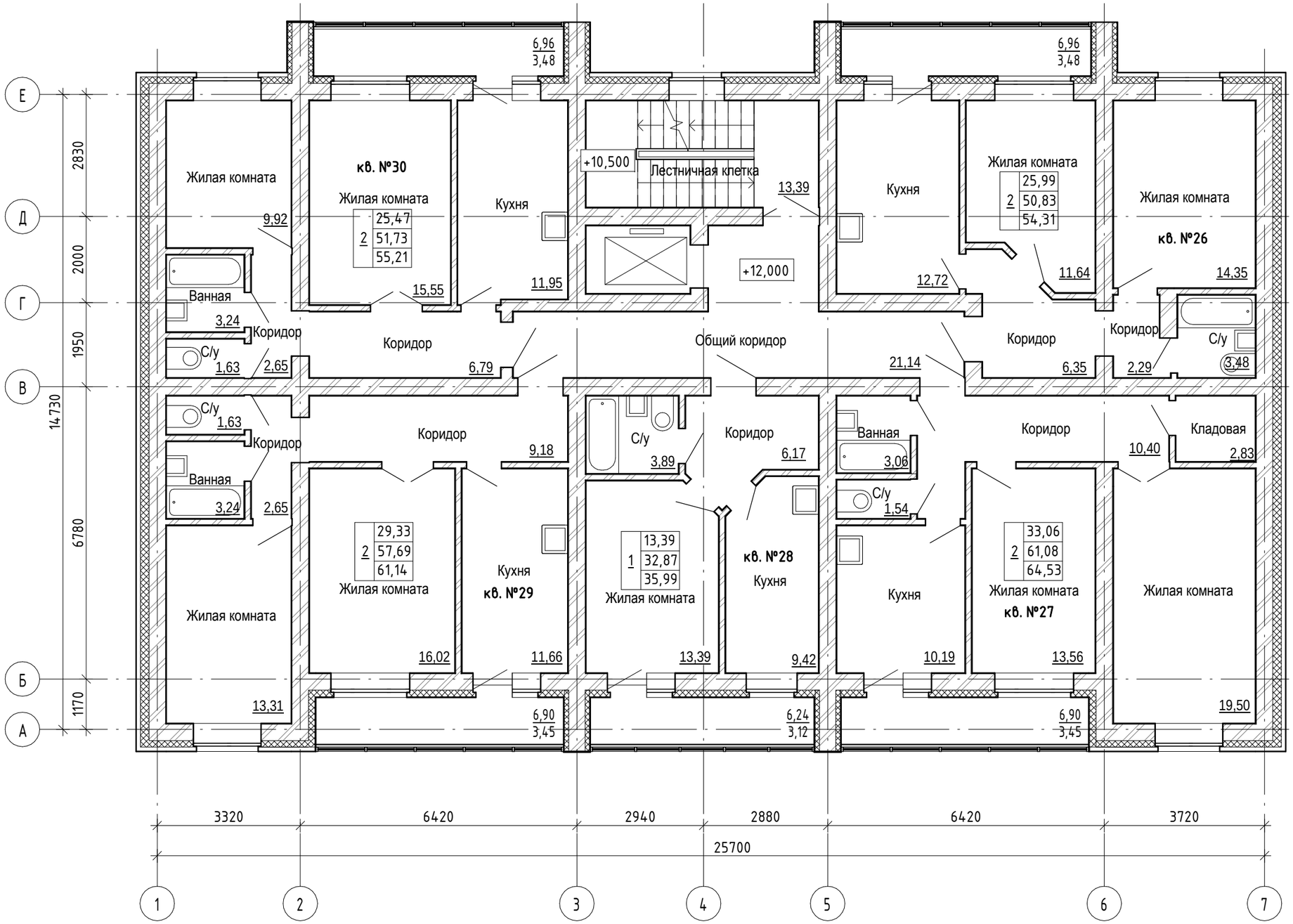

количество жилых комнат–

1	12,10	–жилая площадь квартир
	25,35	–общая площадь квартир
	28,83	–общая площадь квартир с учетом летних помещений (площадь летних помещений даны с понижающим коэффициентом, лоджии–0,5; балконы–0,3)

S общая внеквартирных помещений – 39,18 кв.м.

Изм.	Кол.уч	Лист	№док.	Подпись	Дата
Архитектор		Авдеев			01.17
Н. контроль		Кузьмин			01.17
ГИП		Полоник			01.17

25 – 16 – АР

Жилой дом по ул. Бондаря в Краснофлотском районе города Харабовска

Стадия	Лист	Листов
	9	

План 5 этажа

ООО "Дальневосточная архитектурная компания"

Согласовано

Взам. инв. №

Подп. и дата

Инв. № подл.

Формат: А3А

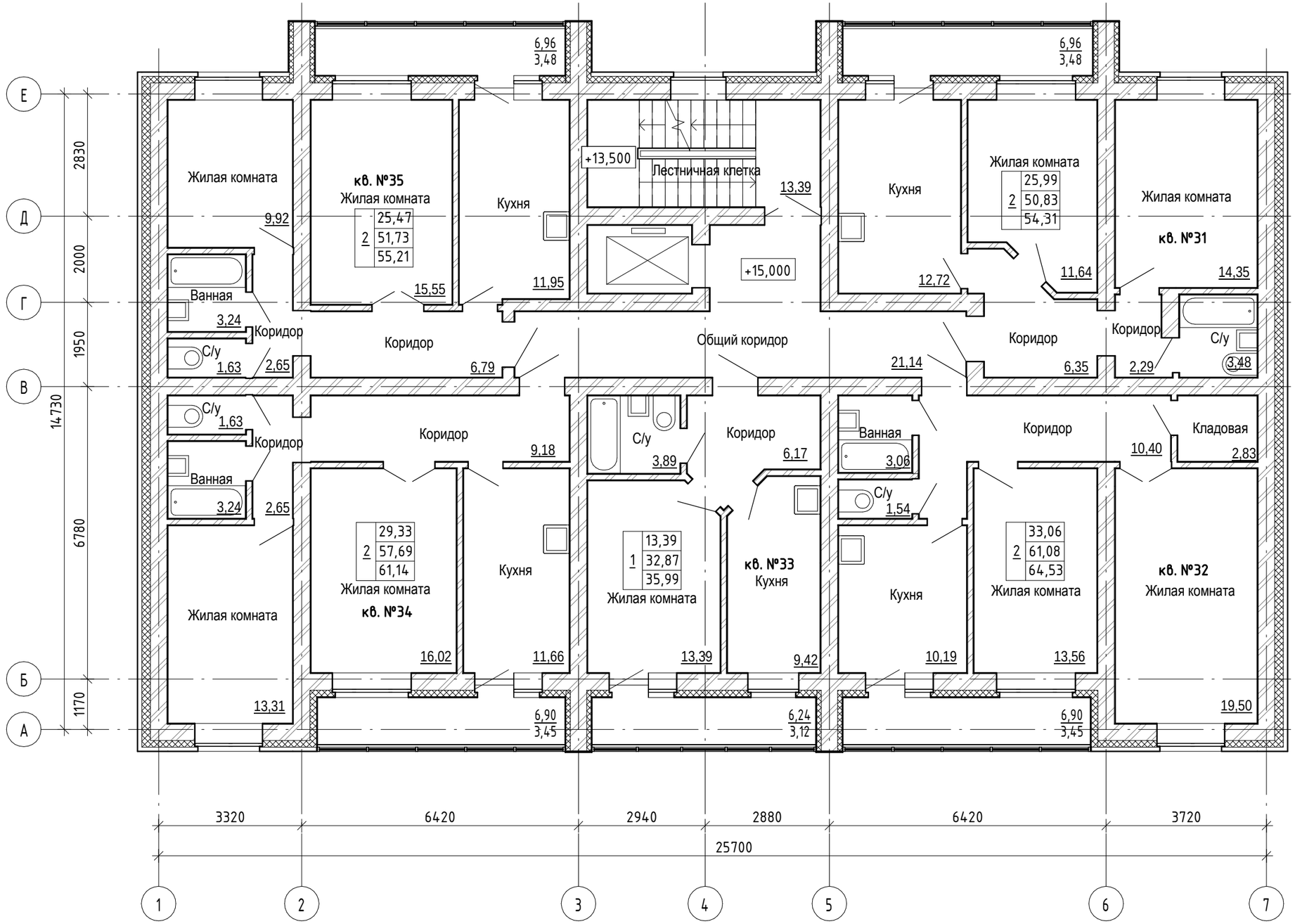

количество жилых комнат–

1	12,10	–жилая площадь квартир
	25,35	–общая площадь квартир
	28,83	–общая площадь квартир с учетом летних помещений (площадь летних помещений даны с понижающим коэффициентом, лоджии–0,5; балконы–0,3)

S общая внеквартирных помещений – 39,18 кв.м.

Изм.	Кол.уч	Лист	№док.	Подпись	Дата
Архитектор		Авдеев			01.17
Н. контроль		Кузьмин			01.17
ГИП		Полоник			01.17

25 – 16 – АР

Жилой дом по ул. Бондаря в Краснофлотском районе города Харабовска

Стадия	Лист	Листов
	10	

План 6 этажа

ООО "Дальневосточная архитектурная компания"

Согласовано

Взам. инв. №

Подп. и дата

Инв. № подл.

Формат: А3А

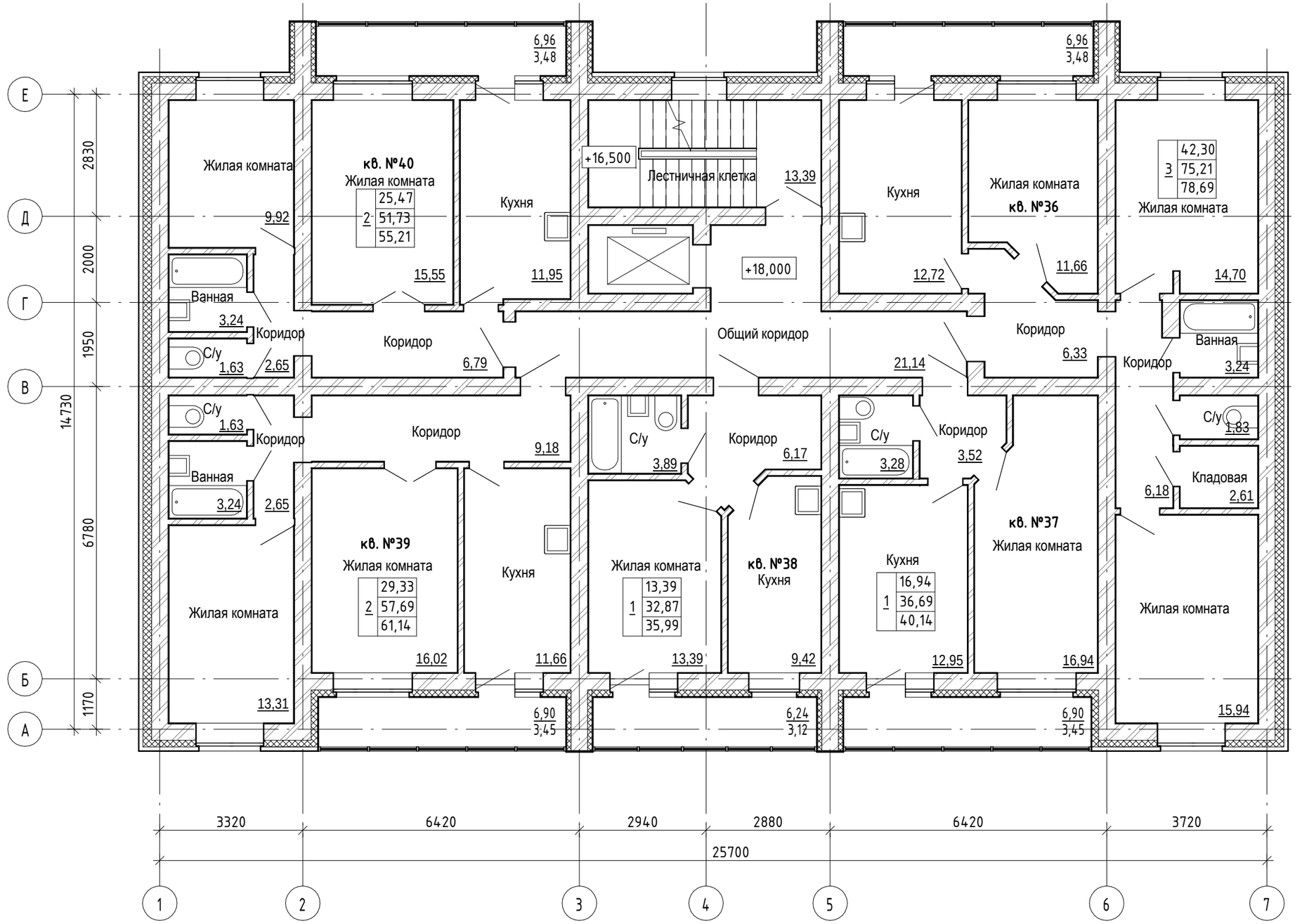

количество жилых комнат –

1	12,10	–жилая площадь квартир
	25,35	–общая площадь квартир
	28,83	–общая площадь квартир с учетом летних помещений (площадь летних помещений даны с понижающим коэффициентом, лоджии–0,5; балконы–0,3)

S общая внеквартирных помещений – 39,18 кв.м.

Изм.	Кол.уч	Лист	№док.	Подпись	Дата
Архитектор		Авдеев			01.17
Н. контроль		Кузьмин			01.17
ГИП		Полоник			01.17

25 – 16 – АР

Жилой дом по ул. Бондаря в Краснофлотском районе города Харабовска

Стадия	Лист	Листов
	11	

План 7 этажа

ООО "Дальневосточная архитектурная компания"

Согласовано

Взам. инв. №

Подп. и дата

Инв. № подл.

Формат: А3А

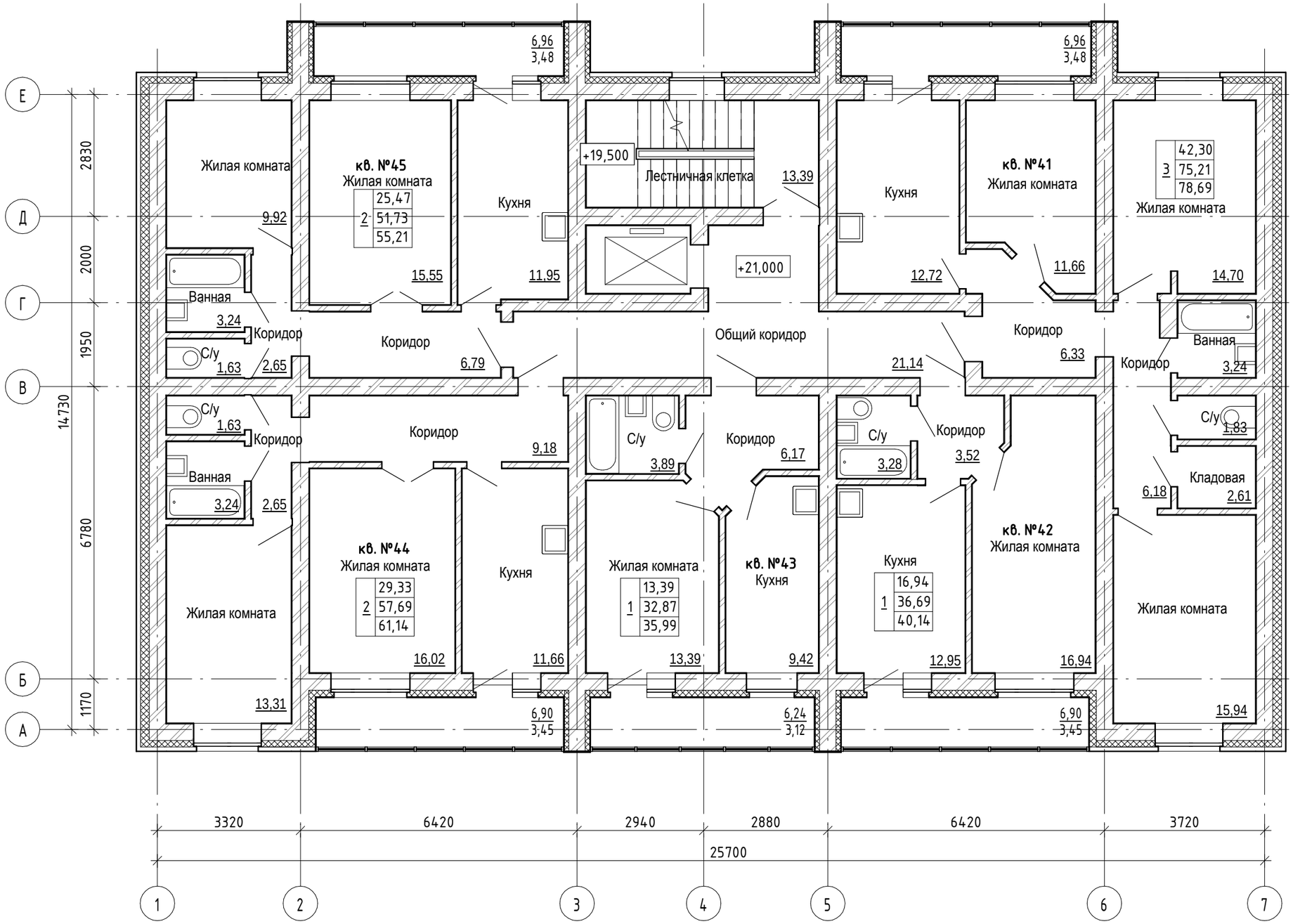

количество жилых комнат–

1	12,10	–жилая площадь квартир
	25,35	–общая площадь квартир
	28,83	–общая площадь квартир с учетом летних помещений (площадь летних помещений даны с понижающим коэффициентом, лоджии–0,5; балконы–0,3)

S общая внеквартирных помещений – 39,18 кв.м.

Изм.	Кол.уч	Лист	№док.	Подпись	Дата
Архитектор		Авдеев			01.17
Н. контроль		Кузьмин			01.17
ГИП		Полоник			01.17

25 – 16 – АР

Жилой дом по ул. Бондаря в Краснофлотском районе города Харабовска

Стадия	Лист	Листов
	12	

План 8 этажа

ООО "Дальневосточная архитектурная компания"

Согласовано

Взам. инв. №

Подп. и дата

Инв. № подл.

Формат: А3А

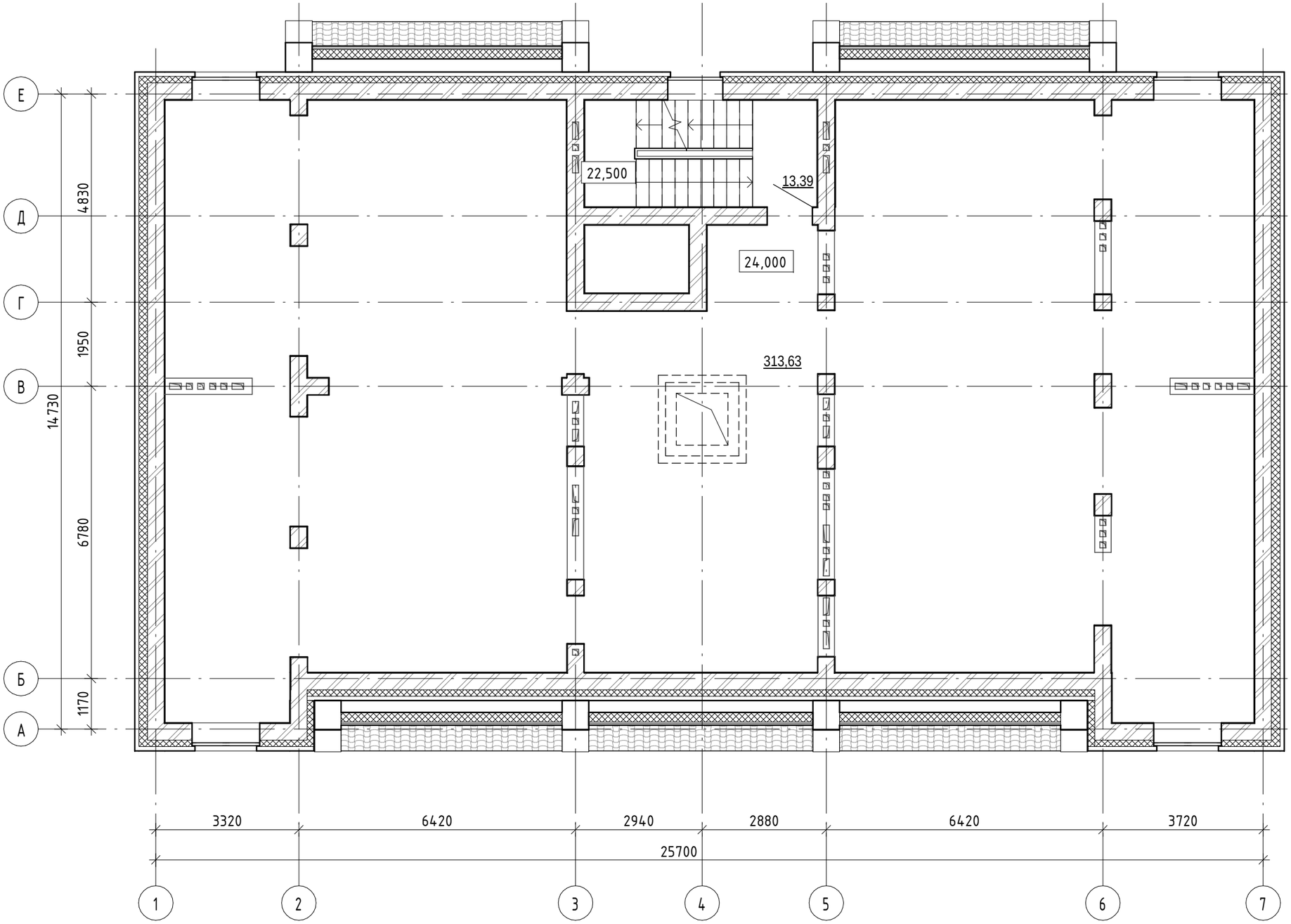

Согласовано

Взам. инв. №

Подп. и дата

Инв. № подл.

						25 – 16 – АР
						Жилой дом по ул. Бондаря в Краснофлотском районе города Харабовска
Изм.	Кол.уч	Лист	№док.	Подпись	Дата	
Архитектор		Авдеев			01.17	Стадия / Лист / Листов: 13
Н. контроль		Кузьмин			01.17	План тех. этажа
ГИП		Полоник			01.17	ООО "Дальневосточная архитектурная компания"

Формат: А3А

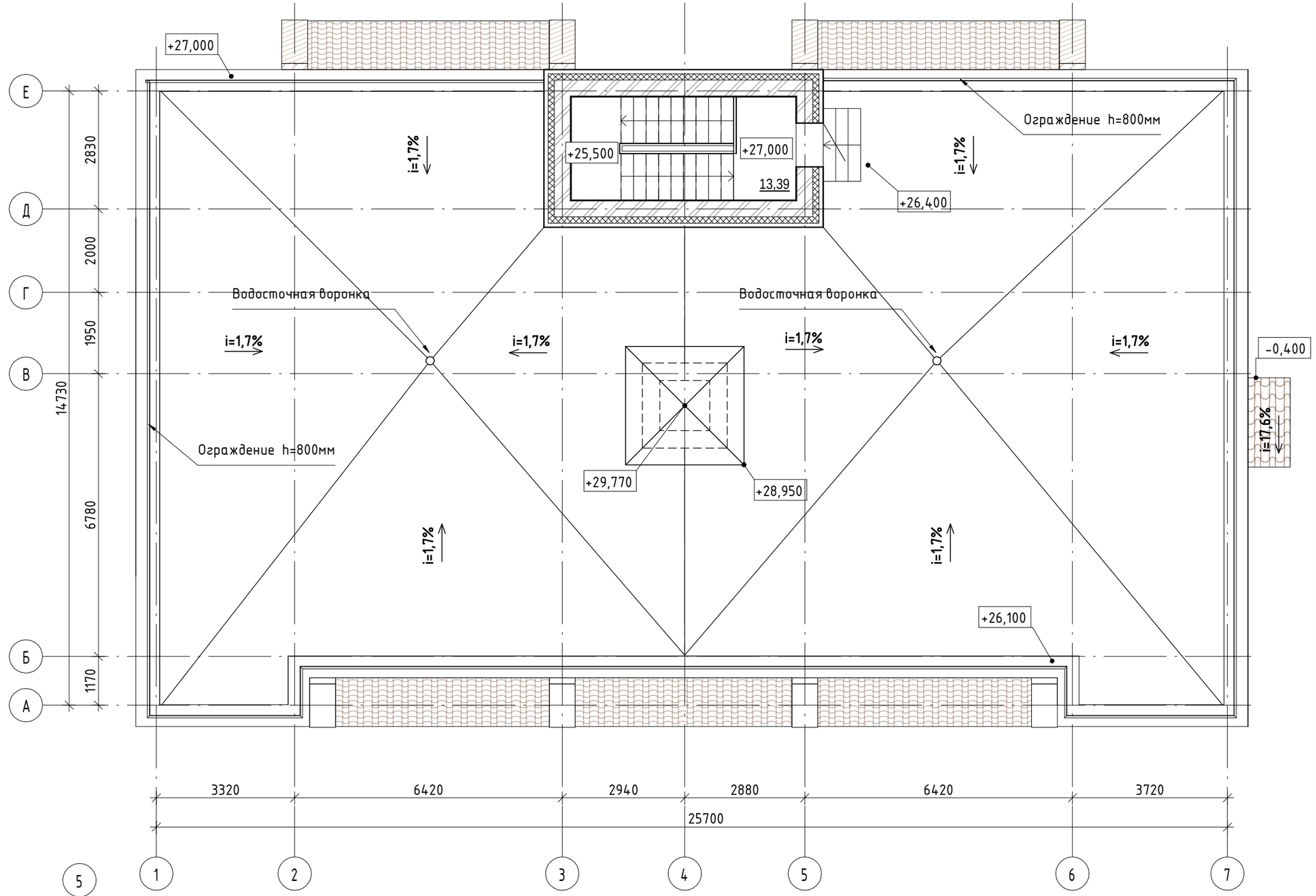

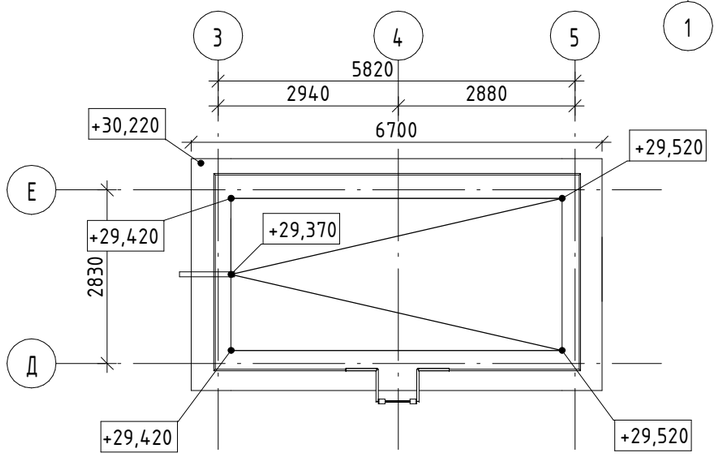

Изм.	Кол.уч	Лист	№док.	Подпись	Дата
Архитектор		Авдеев			01.17
Н. контроль		Кузьмин			01.17
ГИП		Полоник			01.17

25 – 16 – АР

Жилой дом по ул. Бондаря в Краснофлотском районе города Хараборска

Стадия	Лист	Листов
	14	

План кровли. План на отм. +32,080

ООО "Дальневосточная архитектурная компания"

Формат: А3А

Согласовано

Взам. инв. №

Подп. и дата

Инв. № подл.